MCJP ぼくよむ文庫

レベル 2

しましまの鳥

作　中尾雪絵
絵　馬場恭子

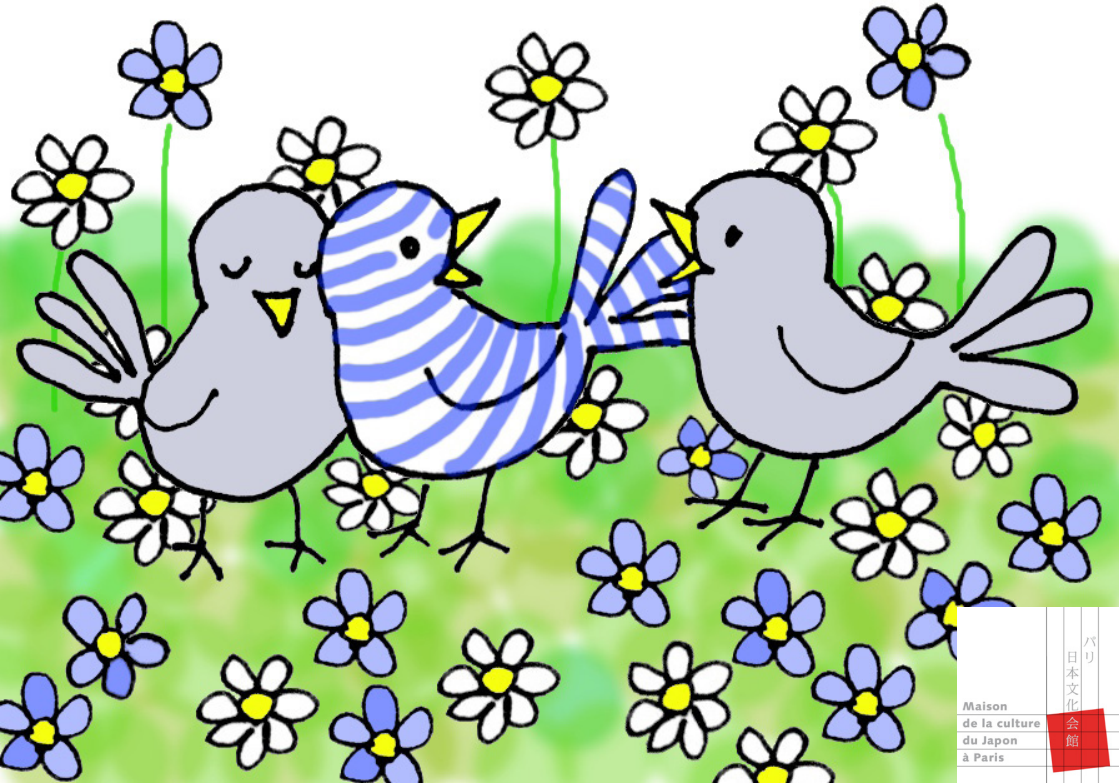

パリ日本文化会館
Maison de la culture du Japon à Paris

しましまの鳥(とり)

作(さく)　中尾(なかお) 雪絵(ゆきえ)
絵(え)　馬場(ばば) 恭子(きょうこ)

森の中に、
たくさんの鳥が
住んでいます。

小さい鳥、
大きい鳥、
足が長い鳥、
泳ぐのが好きな鳥、
遊ぶのが大好きな鳥…

みどりの鳥、
茶色の鳥、黒い鳥、
ちょっと灰色の鳥、
そして…

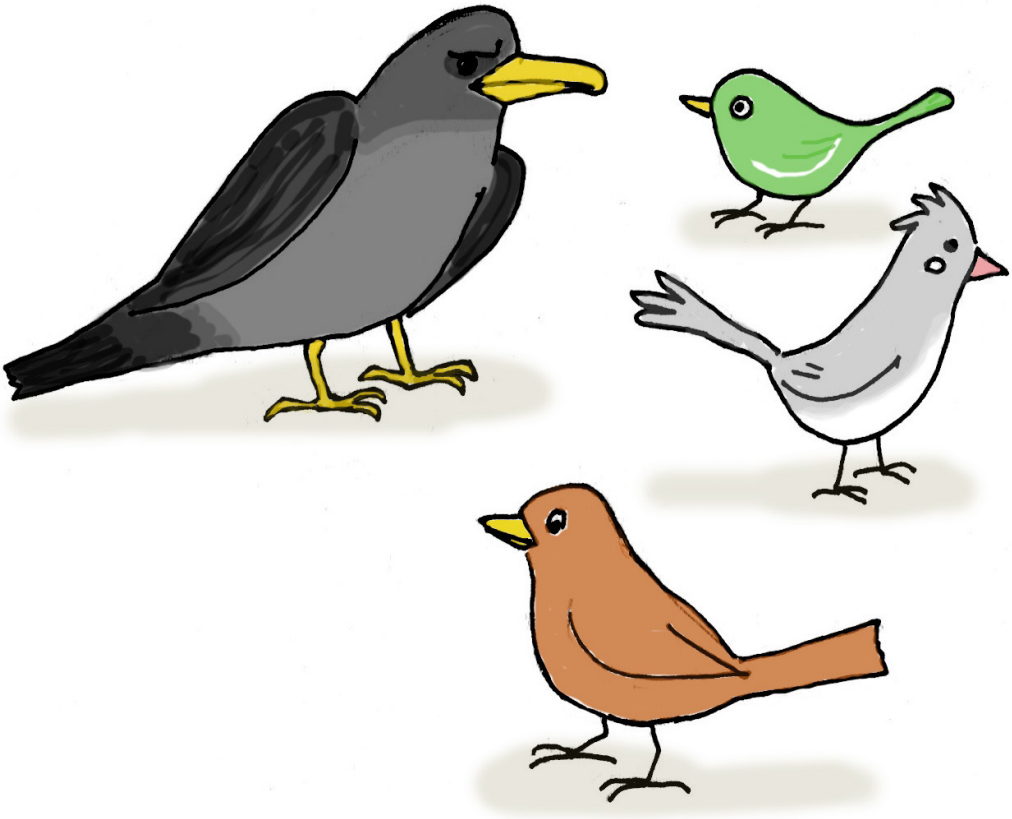

しまちゃんがいます。
青(あお)と白(しろ)の
しましまです。

しまちゃんは、
めずらしい
しましま模様で、
小さいときから
有名でした。

でも、このごろ、
ちょっと元気がありません。
どうしたんでしょう。

しまちゃんには、
悩みがありました。
食べ物を探しているとき、
青と白の
きれいなしましまのせいで、
他の動物に
すぐ見つかるのです。

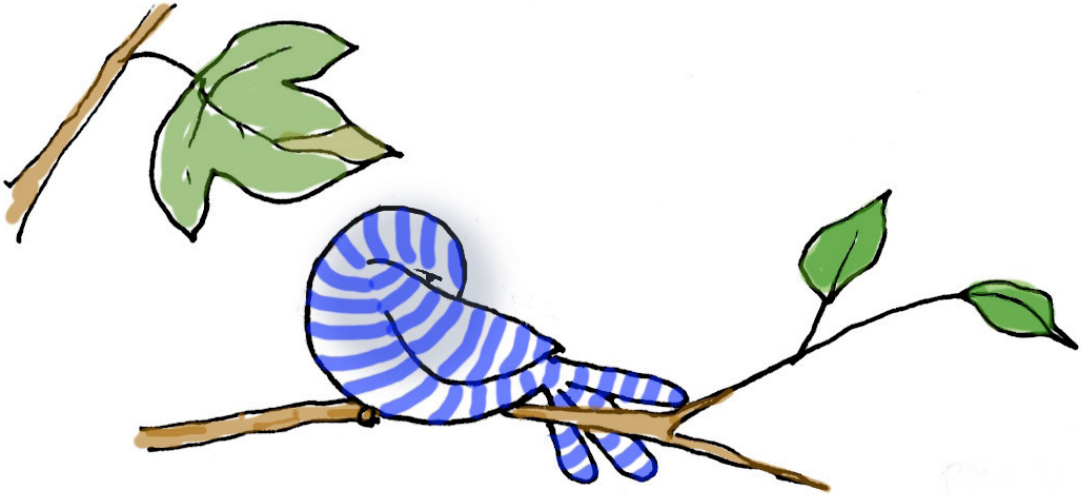

「ごめんね、
しまちゃん」

そう言って、
他の鳥は、
しまちゃんと
いっしょに
食べ物を探すのを
やめてしまいました。

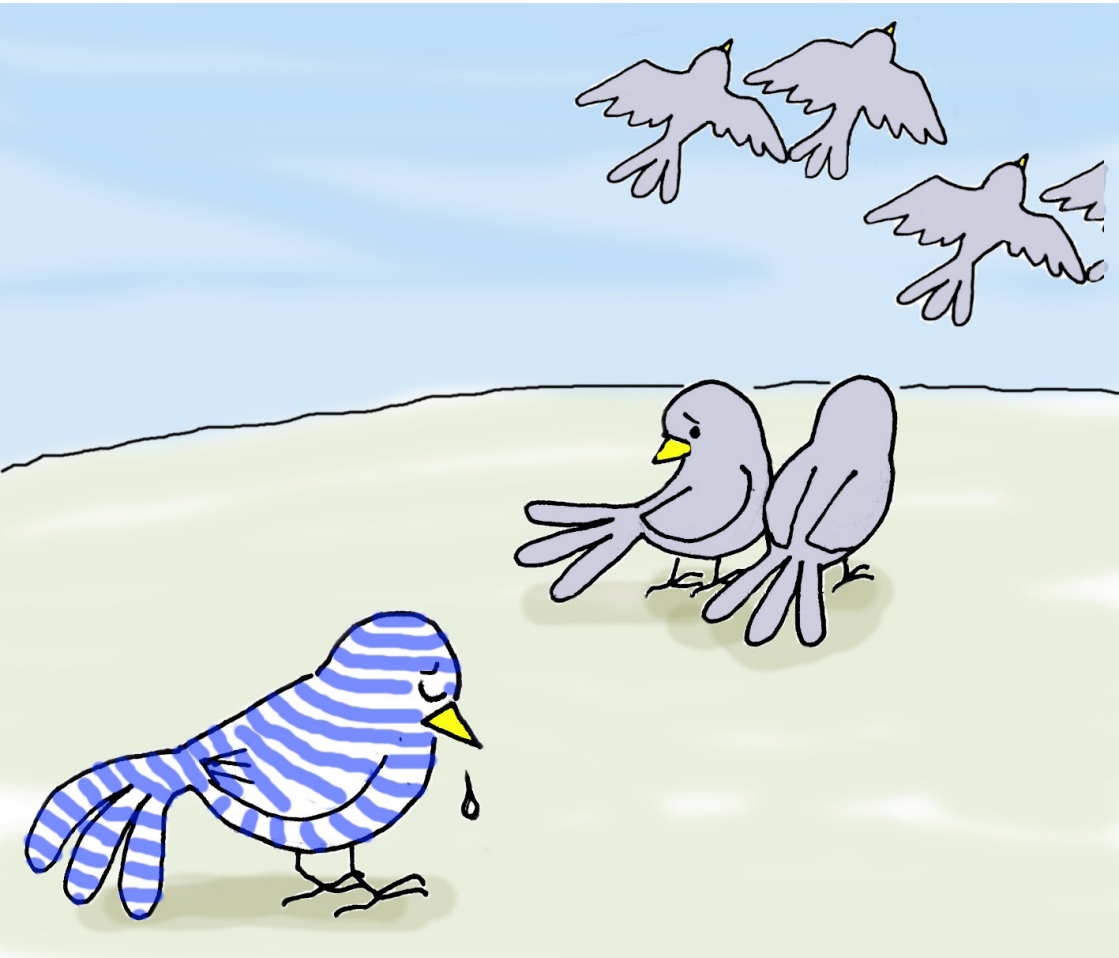

しまちゃんは、
自分のしましまが、
もう好きではありませんでした。
だから、ずっと巣の中にいて、
ときどき食べ物を探しに、
ひとりで出かけました。

みんなは心配(しんぱい)しました。
「しまちゃんはどこ？」
「どうしたんだろう？」
「しまちゃん、元気(げんき)かな？」

ある日、
怖いことがありました。
しましまのせいで、
大きな動物に見つかって、
食べられそうに
なったのです！

しまちゃんは
疲れてしまいました。
「このしましま、
本当に大嫌いだ！」

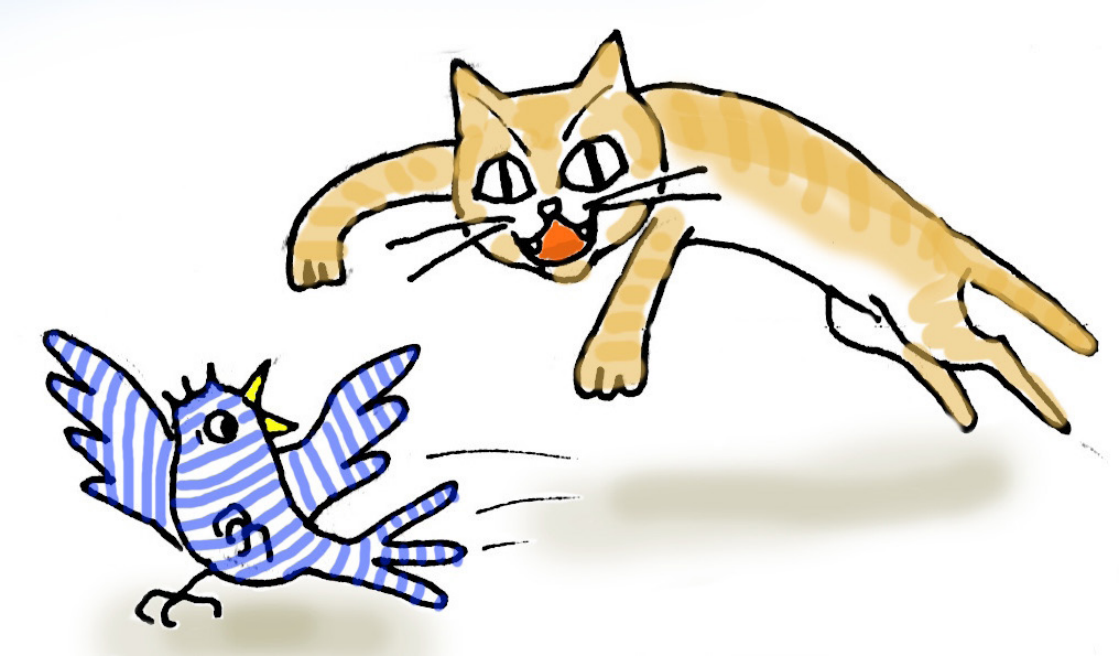

その夜、
しまちゃんは
巣を出ました。
とても美しい夜でした。

しまちゃんは
泣きながら、
暗い空を
飛びました。

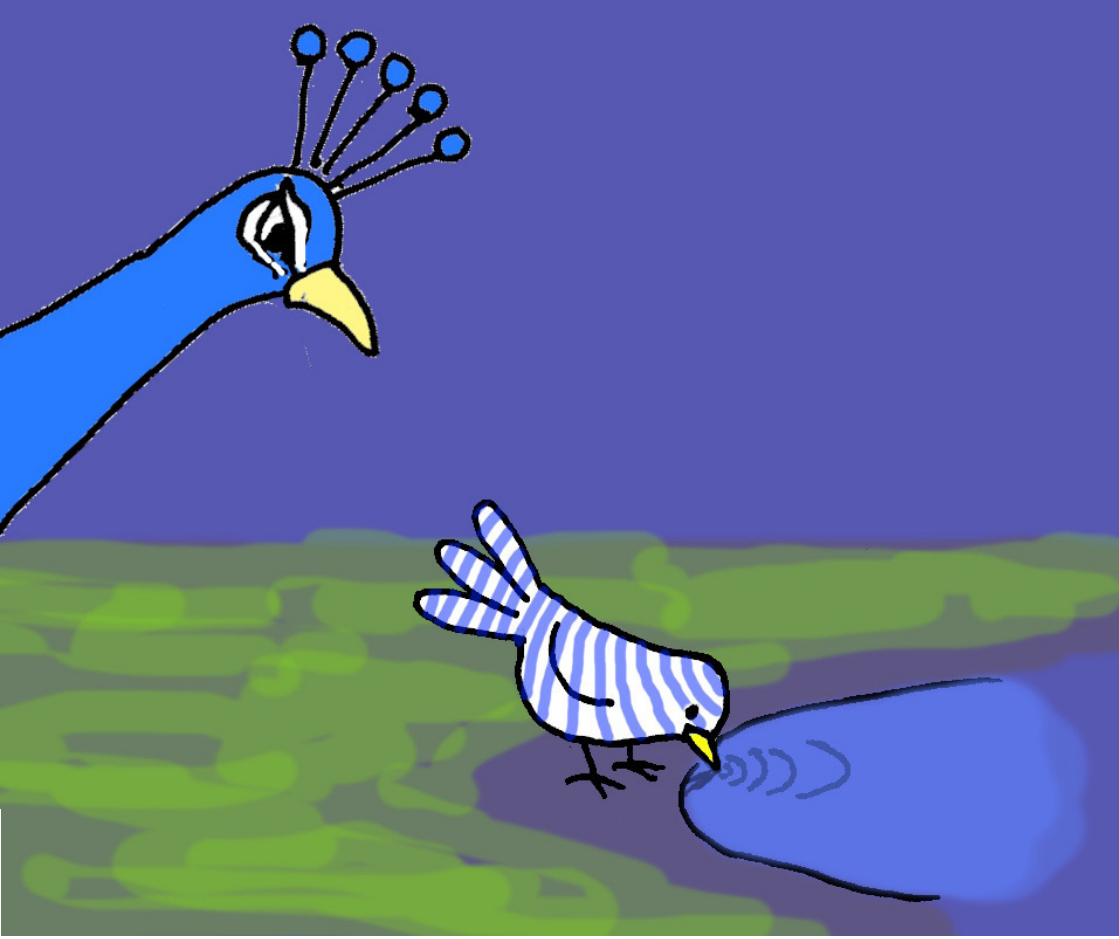

小さな泉で、しまちゃんは、
水を飲みました。
とてもおいしい水でした。
そのとき、
「こんばんは」と、
声が聞こえました。
大きなクジャクでした。
「こんばんは、クジャクさん」
「こんな遅い時間に、
ひとりですか」
「…ええ」と、
しまちゃんは答えました。

「このしましまのせいで、
他の鳥といっしょに
食べ物を探すことができません。
だから、ひとりなんです」
すると、クジャクは言いました。
「わかりますよ」
そして、クジャクは羽を広げました。
とても大きくて、美しい羽でした。
しまちゃんはびっくりしました。
「うわあ、きれいですね！」
「でしょう？」と言って、
クジャクは羽をたたみました。

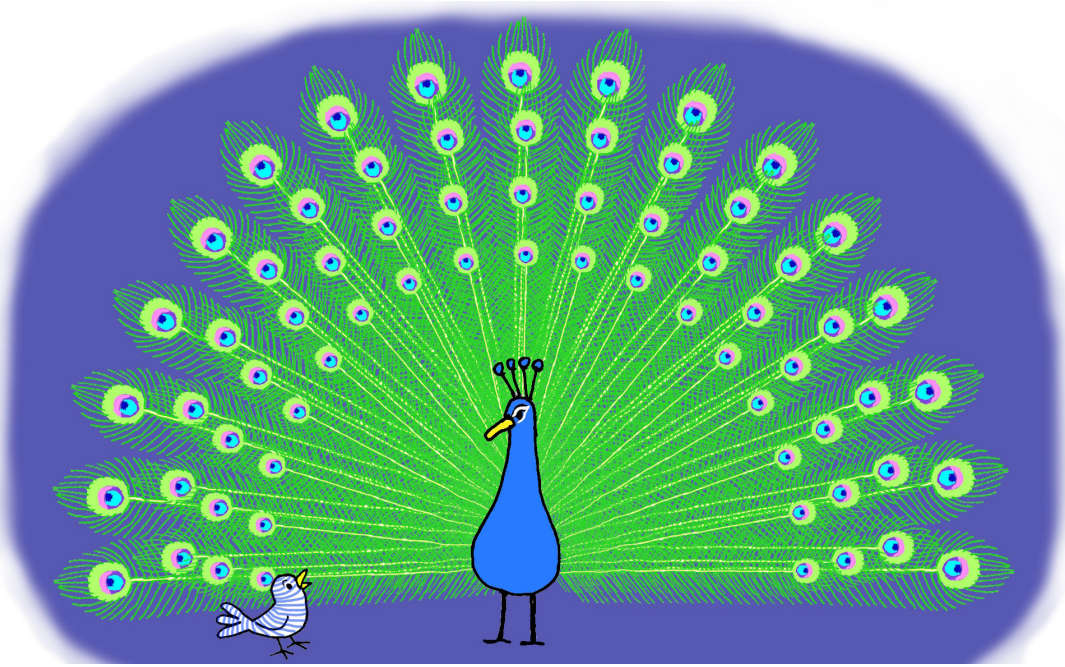

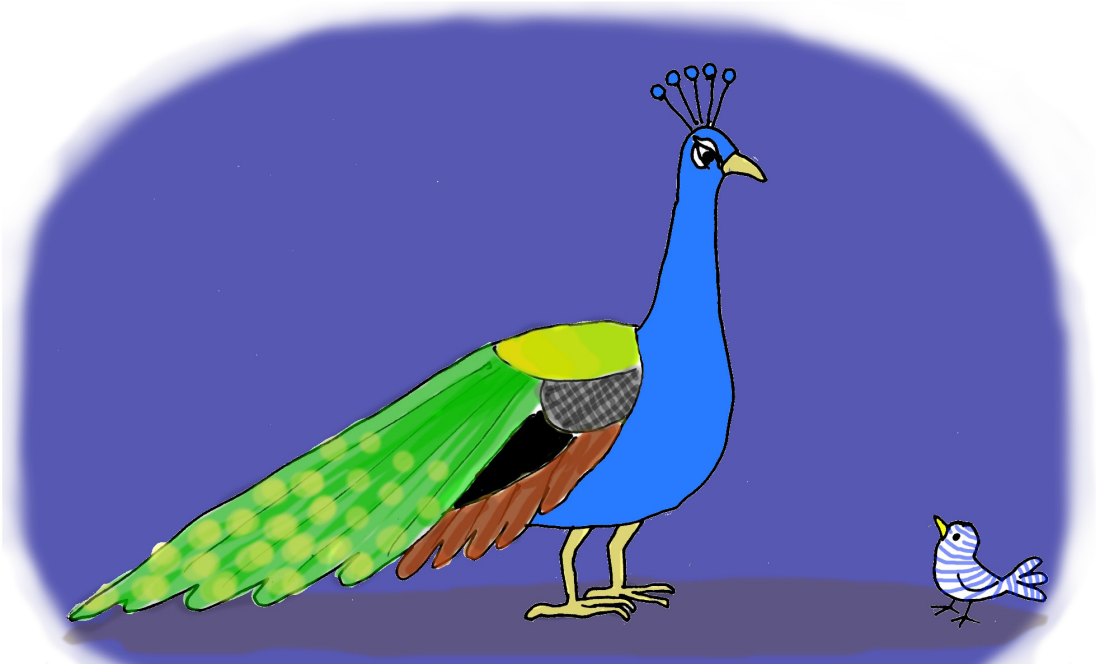

「この羽は、きれいです。
でも、この羽を見ると、
みんながびっくりするから、
ちょっと恥ずかしい。
でも、
これがクジャクの羽です」
クジャクは、言いました。

しまちゃんはため息をつきました。
「私だけ、しましまなんです。
小さいときは、このしましまが
大好きだったけど…」
すると、クジャクが言いました。
「ほら、ここにある花は、
色も形もいろいろでしょう」
「ええ」
「鳥も同じ。
色も形もいろいろだから、
おもしろいのです」

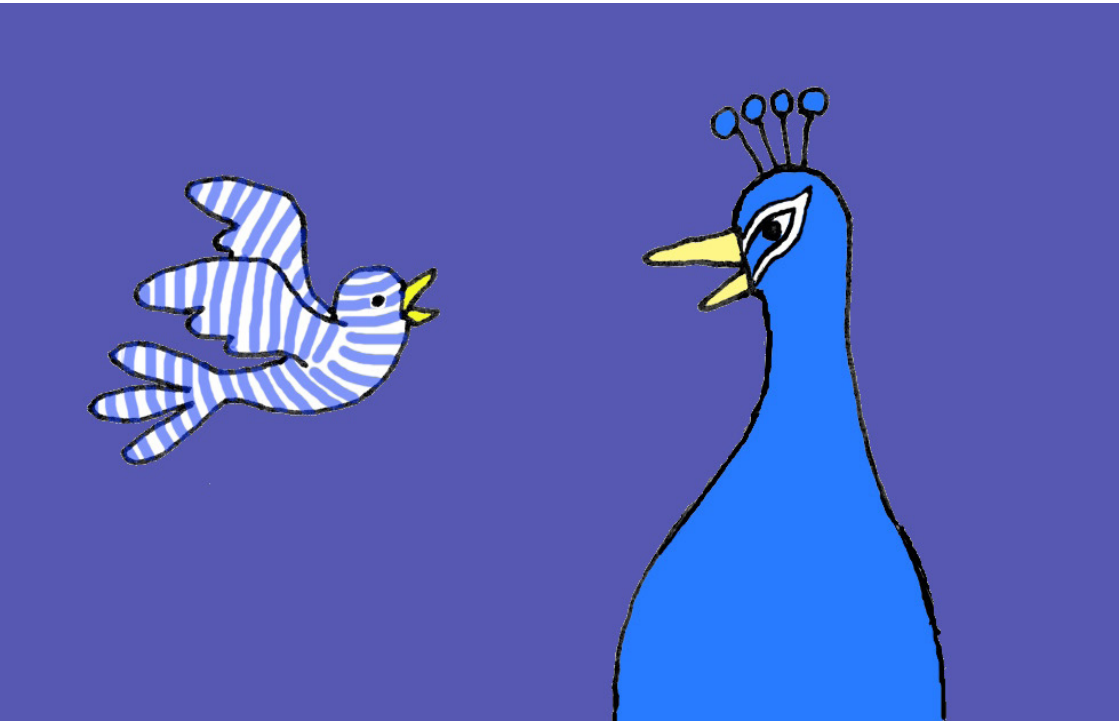

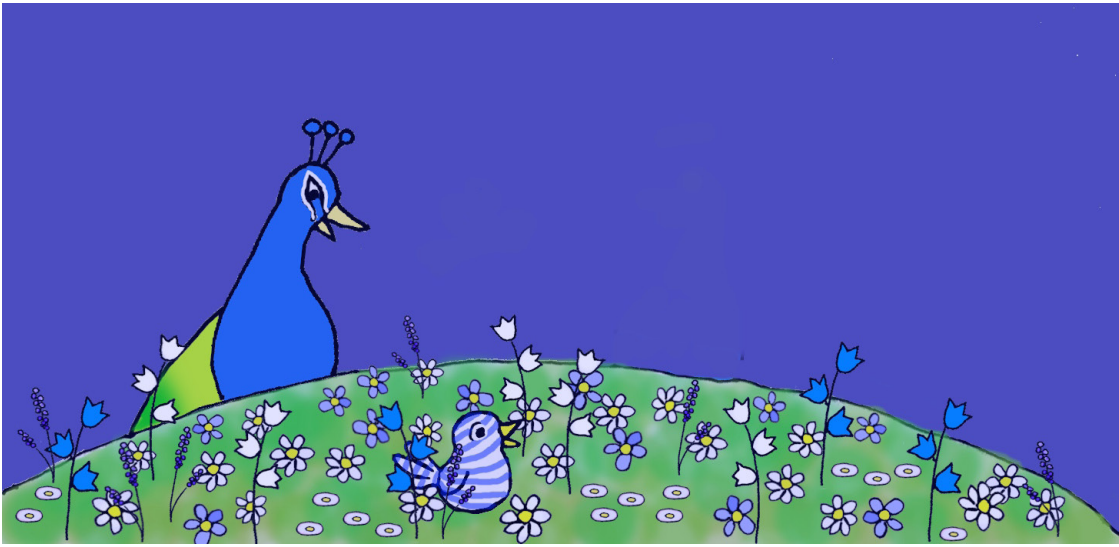

しまちゃんは、
朝までクジャクと話して、
それから、
森へ帰りました。
森には、大きな木、小さな木、
いろいろな形の花…
みんな違っていました。
「みんな違う…。
色も形も大きさもいろいろ…。
だから…
いいんだ！」

そんなとき、
ヘビが木に登っているのが
見えました。
木の上には、
鳥の赤ちゃんがいます。
でも、
お母さん鳥がいません。
「危ない！」
しまちゃんは、
急いで
ヘビに近づきました。

そして、クジャクのように、
自分の羽を広げました！

ヘビは、
しまちゃんの
きれいな青と白のしましまに
びっくりして、
木から落ちてしまいました。

そして、
どこかへ逃げていきました。

そこへ、
お母さん鳥が帰ってきました。

「しまちゃん、ありがとう！」

ニュースを聞いて、
みんなが、
しまちゃんに会いに来ました。

「しまちゃん、すごいね」
「しまちゃん、かっこいい」

しまちゃんは、自分の羽が
きれいなしましまでよかった、
と思いました。
そして、自分のしましまが、
またちょっと好きになりました。

今、しまちゃんは、
仲間と楽しく暮らしています。
みなさんも、
森へ行くことがあったら、
しまちゃんを
探してみてください。

作　中尾 雪絵

大阪生まれ、現在フランスのナント在住、
ナント大学で日本語を教える日本語教師。
趣味は、（種から育てる）ベランダ園芸と
御陵巡り。
週末の楽しみは、パン・オ・ショコラ
またはクロワッサン。

絵　馬場恭子

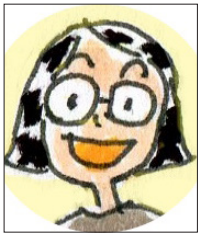

茨城県出身。
ドイツ、ヒルデスハイム市民大学と、
ハノーバー応用科学・芸術大学で日本語を
教えている。
趣味は絵を描くことと、バードウォッチング。

編集　石川芽生，蟻末 淳

しましまの鳥

2025 年 11 月 20 日初版発行
作　中尾 雪絵
絵　馬場恭子

発行所　国際交流基金パリ日本文化会館日本語事業部

国際交流基金パリ日本文化会館日本語事業部